

Dräger

PC220P

Istruzioni d'uso

Software gestionale per serie EM200 – P7 – FG4200 – P4000

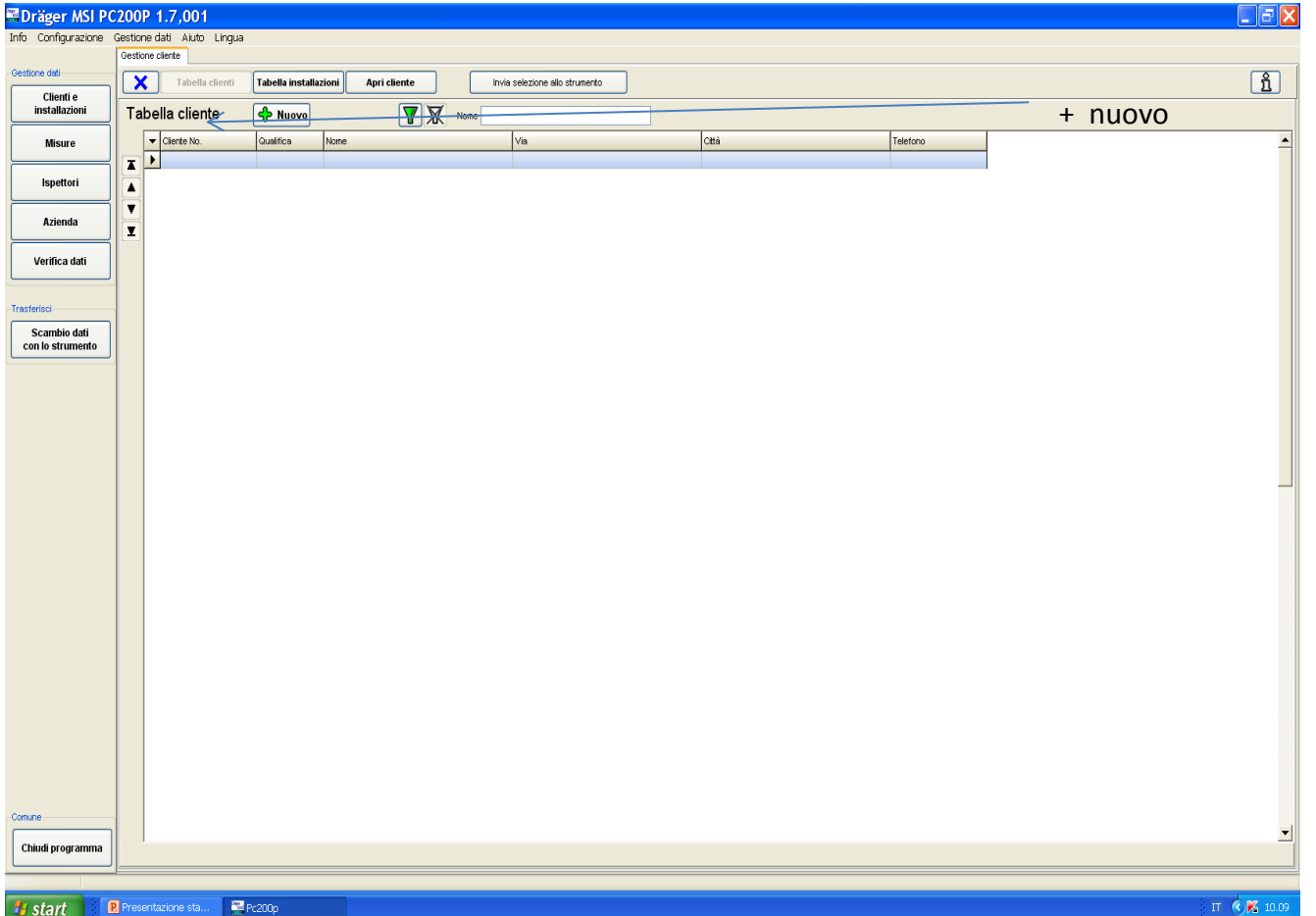

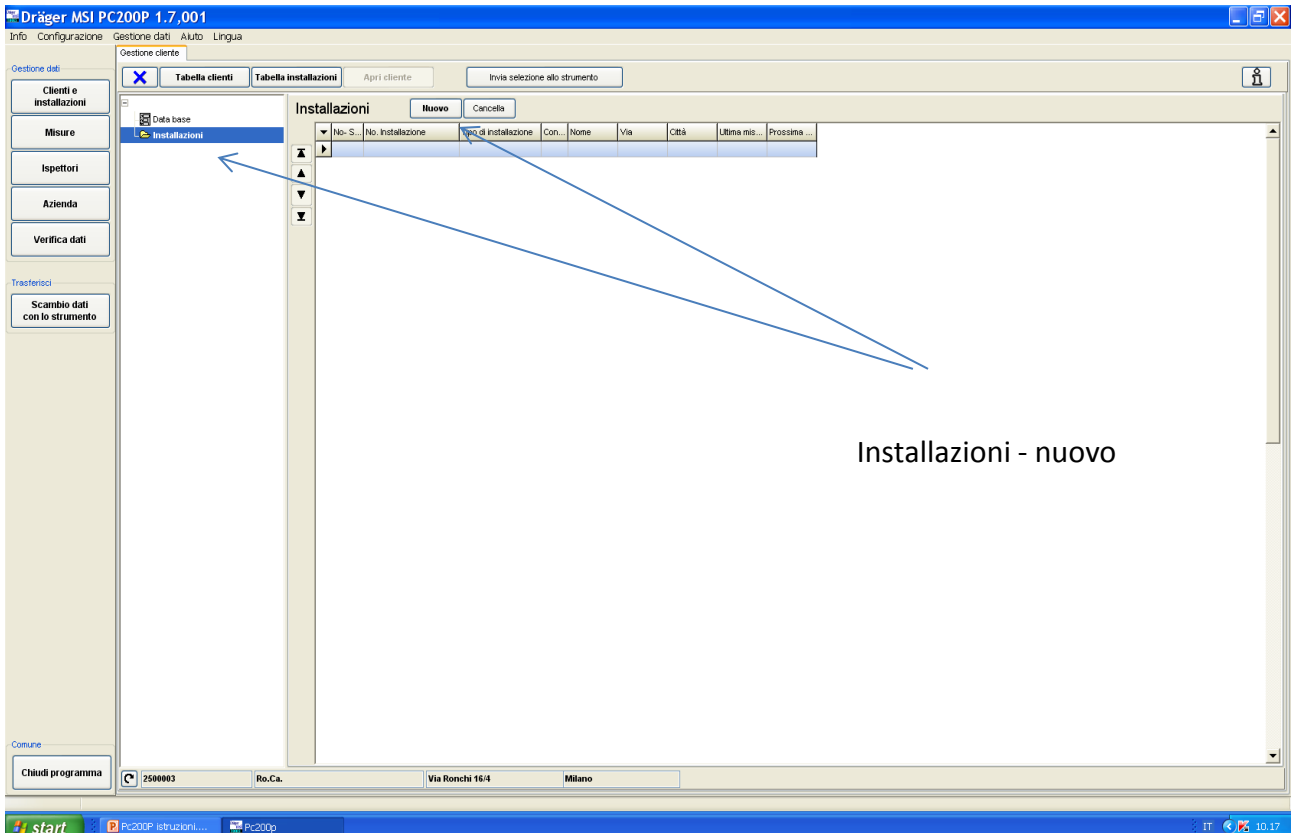
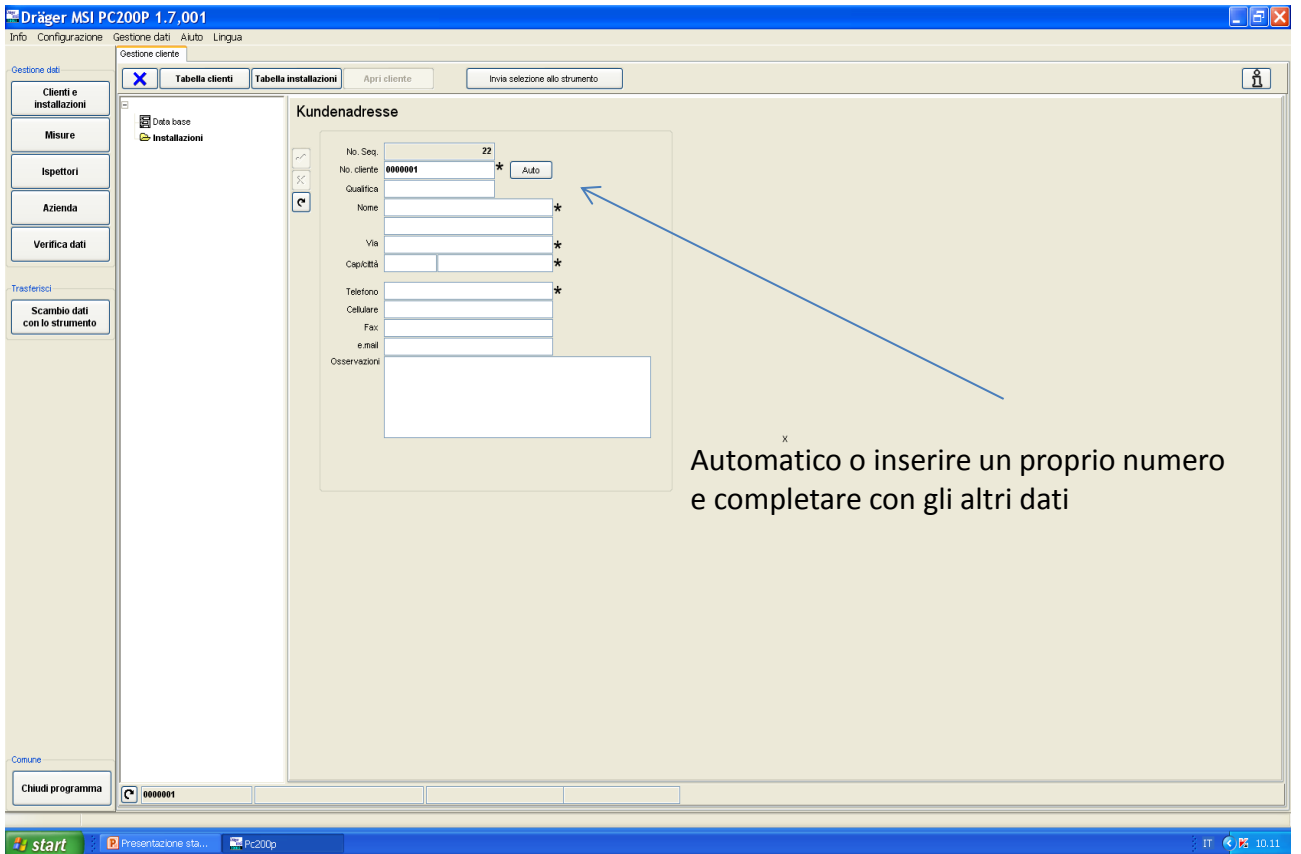

Dräger MSI PC200P 1.7,001

Info Configurazione Gestione dati Auto Lingua

Gestione dati

Tabella clienti Tabella installazioni

Clienti e installazioni

Misure

Ispettori

Azienda

Verifica dati

Trasferisci

Scambio dati con lo strumento

Comune

Chiudi programma

2500003 Ro.Ca. Via Ronchi 16/4 Milano

Installazione data base

No. seq: 10 Installazione No.: 122222 *

Tipi di installazione

Tipo di installazione: _____ * Lines combustibile: _____
 Combustibile: _____ * tore tiraggio camino: _____
 'unto di installazione: _____ * Serbatoio: _____
 No. contatore: _____ Lines combustibile: _____

Caldaisa

Costruttore: _____ * Tipo caldaia: _____
 Caldaia tipolanno: _____ * Modo operativo: _____
 Potenza nominale: _____ * No. serie: _____

Bruciatore

Costruttore: _____ * No. serie: _____
 Bruciatore tipolanno: _____ * Regolatore: _____
 Bruciatore tipo: _____ * iniettore: _____

Palaizzo

Anno costruzione: _____ Altezza pavimento: _____ m
 Tipo di edificio: _____ Contatore piano: _____
 Isolamento termico: _____ Area riscaldata: _____ m2
 Appartamento no.: _____

Numero impianto e completare gli altri dati

Dräger MSI PC200P 1.7,001

Info Configurazione Gestione dati Auto Lingua

Gestione dati

Tabella clienti Tabella installazioni

Clienti e installazioni

Misure

Ispettori

Azienda

Verifica dati

Trasferisci

Scambio dati con lo strumento

Comune

Chiudi programma

2500003 Ro.Ca. Via Ronchi 16/4 Milano

Indirizzo installazione

Indirizzo

Riprendi indirizzo cliente

Nome: Ro.Ca. * Telefono: _____
 Cellulare: _____
 Via: Via Ronchi 16/4 * Fax: _____
 Cap/Città: 20134 Milano * e-mail: _____

Osservazioni

Pianificazione misura

Misura tipo 1: **Analisi combustione**
 Intervallo: **Analisi combustione**
 Misura combustibili solidi
 Misura CO
 Misura 4 Pa
 Misura perdita

Ultima misura: _____
 Prossima misura: _____

Riprendi indirizzo cliente

Misura tipo e pianificazione Intervallo e data prossima misura

Per salvare

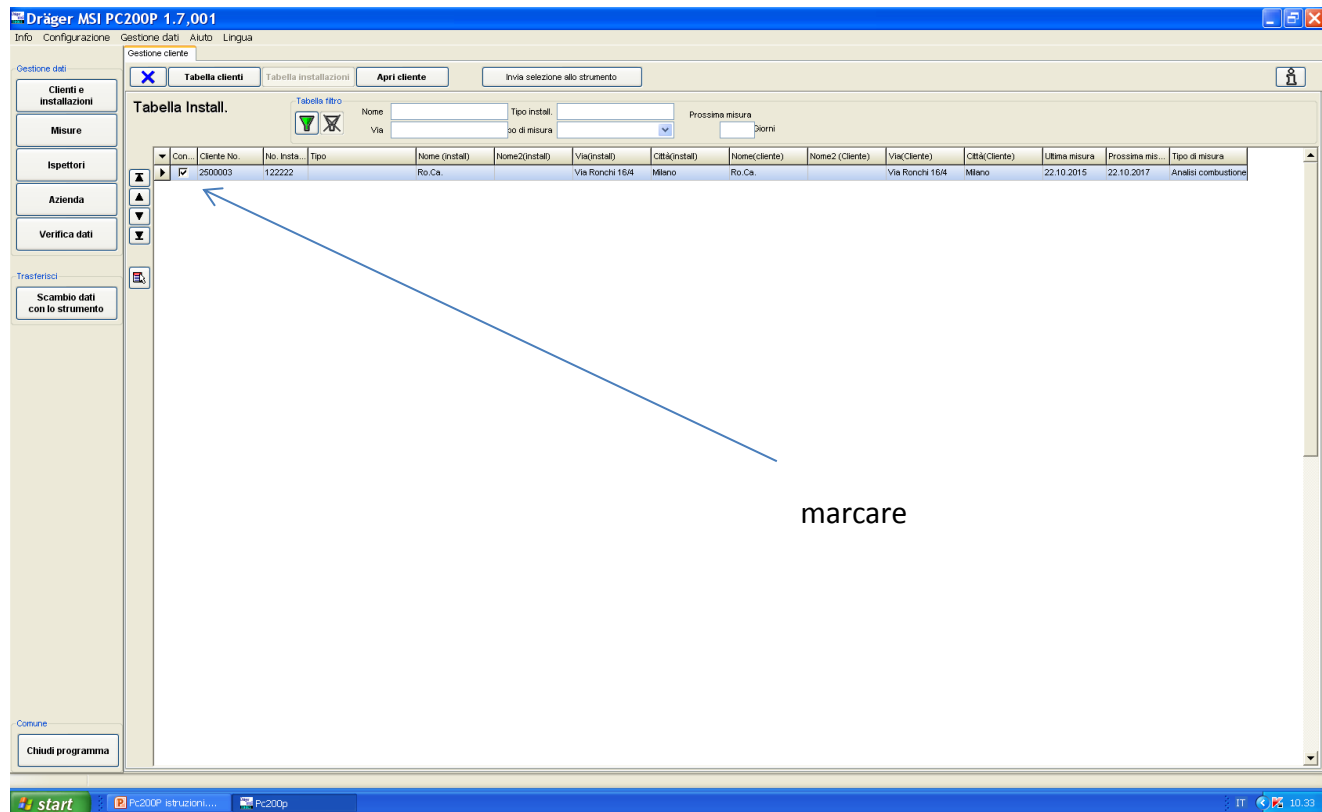
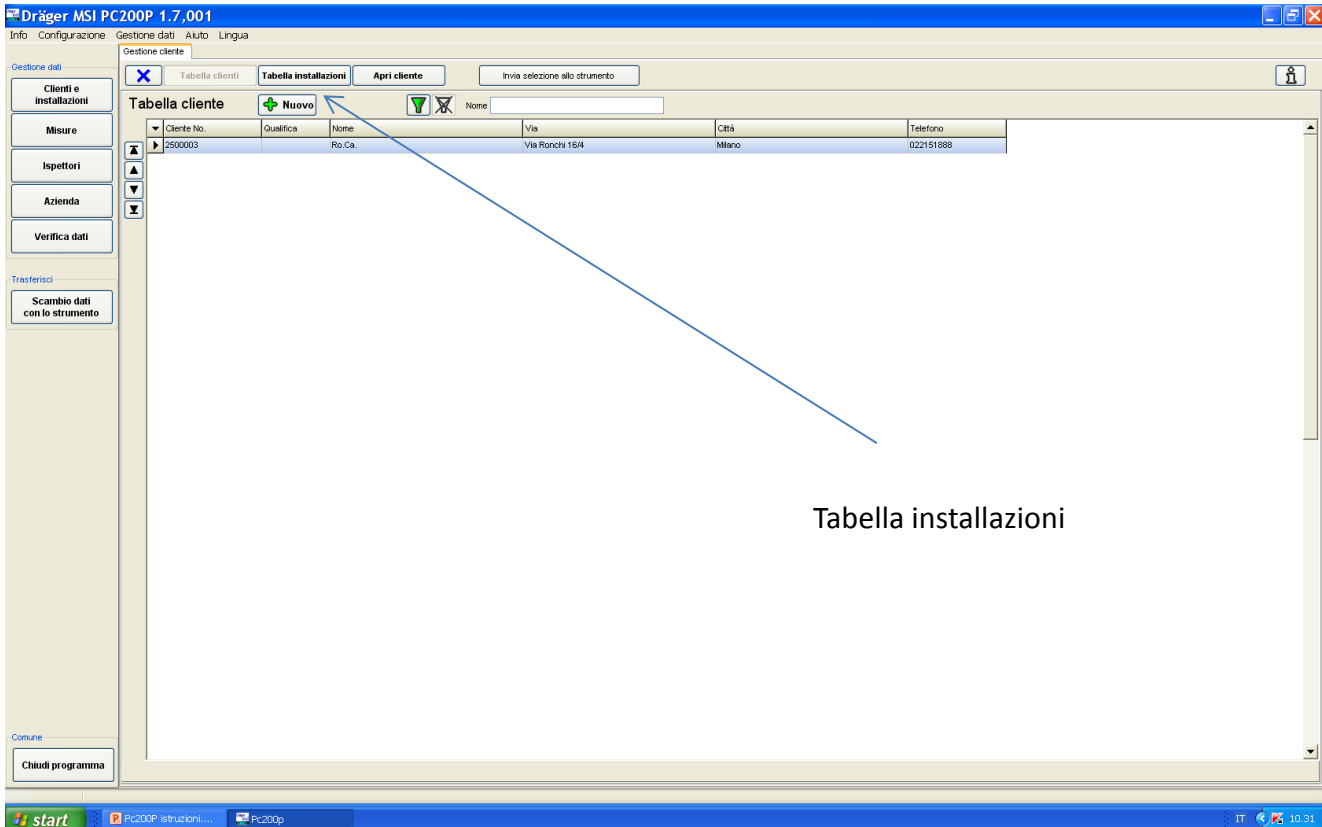

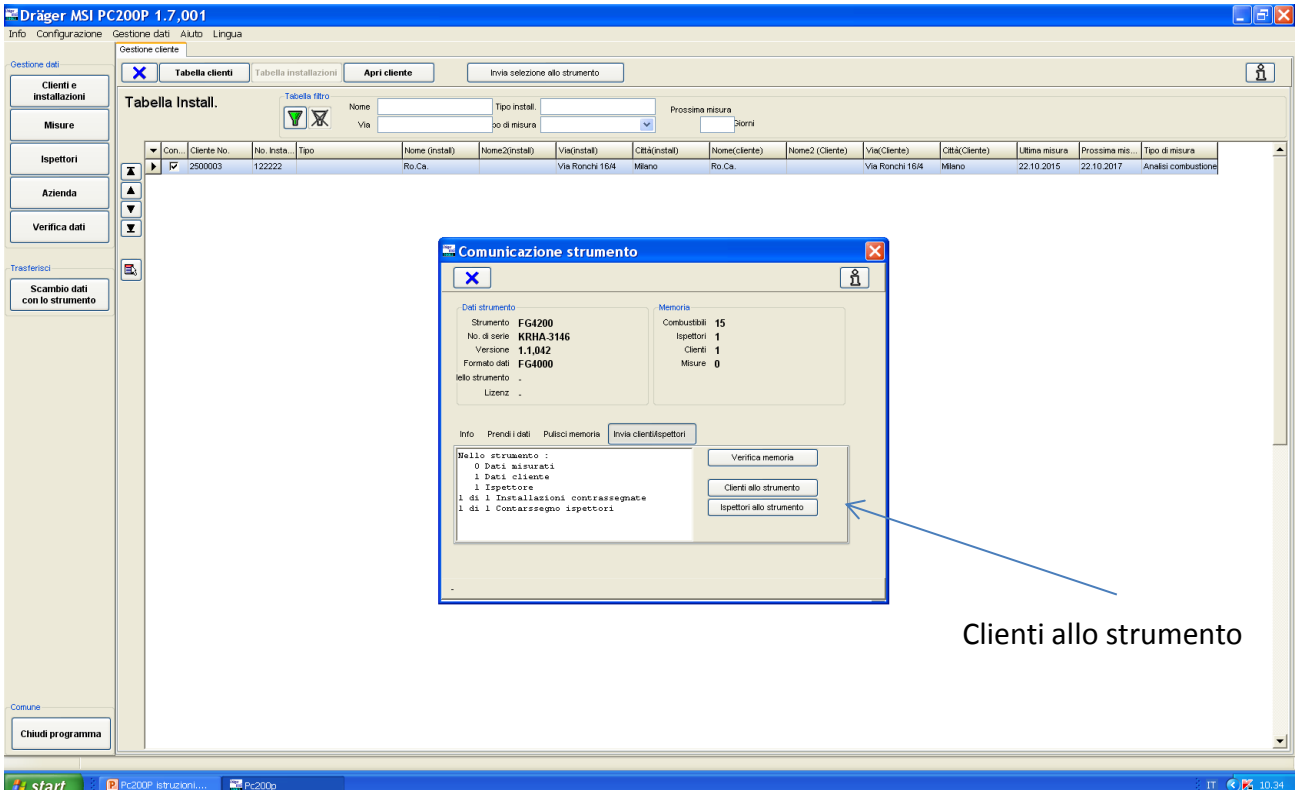
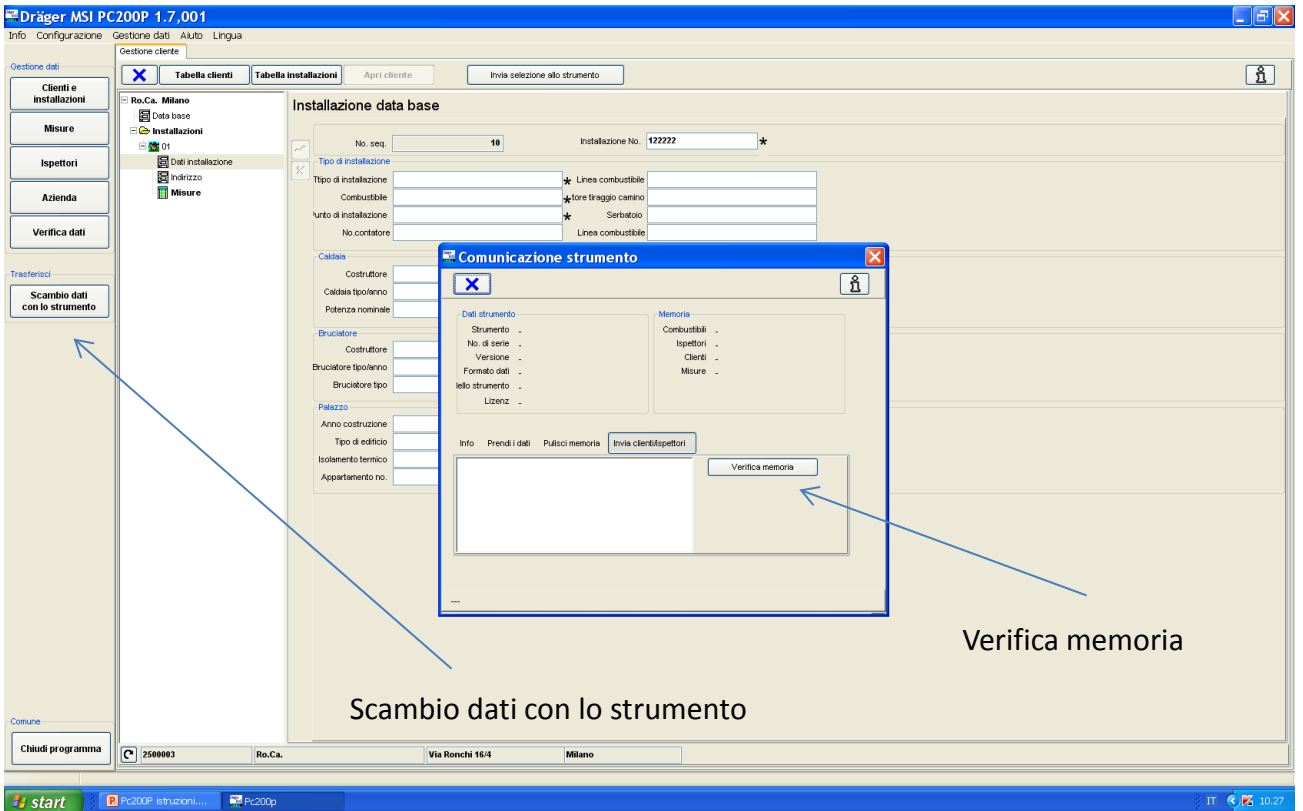

Funzioni

Spento
Spegnimento

Clienti
Seleziona e modifica datasets

Analisi combustione
Misura automatica o misura singola

Misura Tir. UNI10845
Misura tiraggio con correzione temperatura

Seleziona cliente

2500003/12222Ro.Ca.
Ro.Ca. Via Ronchi 16/4

Menu **Selez.**

Seleziona cliente

2500003/12222Ro.Ca.
Ro.Ca. Via Ronchi 16/4

Senza
Nuovo
Modifica
Cerca
Cancella

Menu **Selez.**

Cliente

Cliente no.
2500003

Nome
Ro.Ca.

Tipo impianto

Luogo impianto

Impianto no.
122222

Selez. **Completo**

Tipo impianto

A	B	C	D	E	F
G	H	I	J	K	L
M	N	O	P	Q	R
S	T	U	V	W	X
Y	Z		<<	Nuov	
abc	123	OK			

Tipo impianto

1259

1	2	3	,	.	-
4	5	6	°	%	&
7	8	9	0	@	/
ä	ö	ü	Ä	Ö	Ü
*	;		<<	Nuov	
ß	ABC	OK			

Cliente

Cliente no.
2500003

Nome
Ro.Ca.

Tipo impianto
1259

Luogo impianto

Impianto no.
122222

Selez. **Completo**

Cliente

Cliente no.
2500003

Memorizza?

Si **No**

Selez. **Completo**

Esempio misura tiraggio

Misura tir.UNI 1084

0,0 Pa

Tempo 0:01 min

Stop

Misura tir.UNI 1084

0,0 Pa

Risultato Non OK

Continua Nuova Cancella

Misura tir.UNI 1084

Temp. ester 20 °C

Valore medio 0,0 Pa

Valore corr. 0,0 Pa

Risultato Non OK

Doc Nuova Cancella

Documentazione

Misura tir.UNI 10845

Cliente 2500003

Ro.Ca.

Installaz 122222

Ro.Ca.

Nuovo no.1

Cliente Salva Stampa Ritorno Fine

Gestione dati

- Clienti e installazioni
- Misure
- Ispettori
- Azienda
- Verifica dati

Trasferisci

Scambio dati con lo strumento

Comune

Chiudi programma



Gestione dati

- Clienti e installazioni
- Misure
- Ispettori
- Azienda
- Verifica dati

Trasferisci

Scambio dati con lo strumento

Comune

Chiudi programma

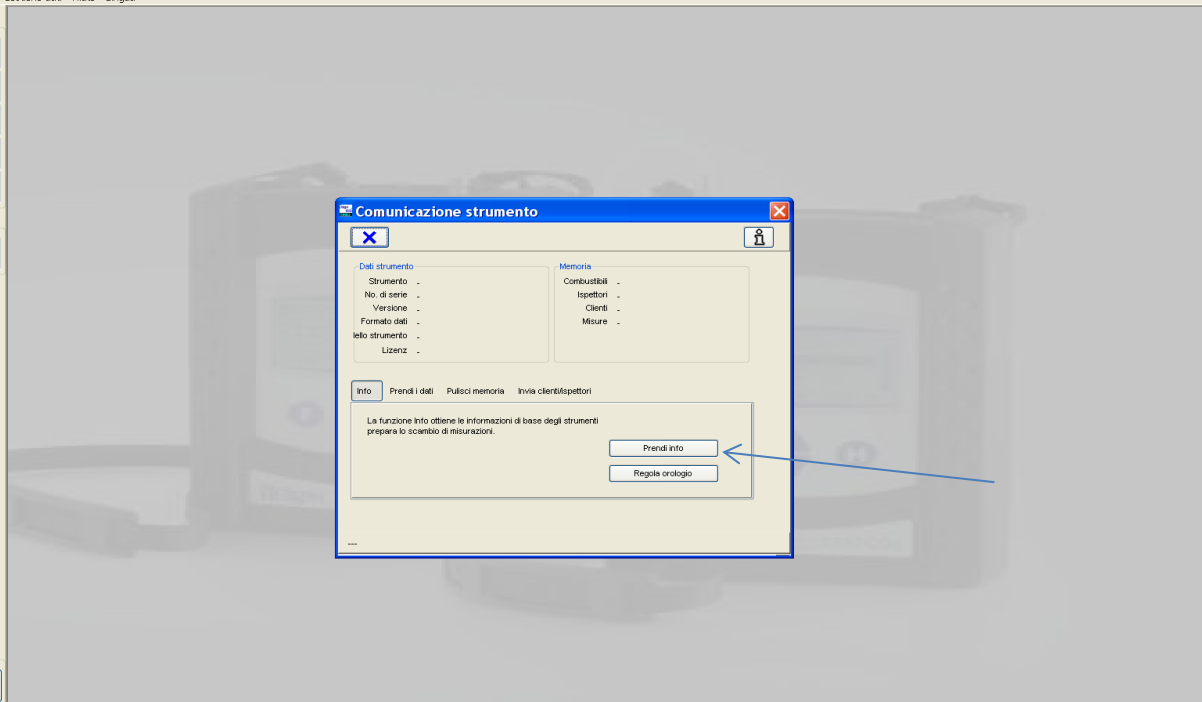

Comunicazione strumento

<p>Dati strumento</p> <ul style="list-style-type: none"> Strumento . No. di serie . Versione . Formato dati . Ideto strumento . Licenz . 	<p>Memoria</p> <ul style="list-style-type: none"> Combustibili . Ispettori . Clienti . Misure .
---	--

Info Prendi i dati Pulisci memoria Invia clienti/ispettori

La funzione Info ottiene le informazioni di base degli strumenti prepara lo scambio di misurazioni.

Gestione dati

- Clienti e installazioni
- Misure
- Ispettori
- Azienda
- Verifica dati

Trasferisci

- Scambio dati con lo strumento

Comune

- Chiudi programma

Comunicazione strumento

Dati strumento	Memoria
Strumento FG4200	Combustibili 15
No. di serie KRHA-3146	Ispettori 1
Versione 1.1.042	Clienti 1
Formato dati FG4000	Misure 1
Idolo strumento -	
Licenz -	

Info

Gestione dati

- Clienti e installazioni
- Misure
- Ispettori
- Azienda
- Verifica dati

Trasferisci

- Scambio dati con lo strumento

Comune

- Chiudi programma

Comunicazione strumento

Dati strumento	Memoria
Strumento FG4200	Combustibili 15
No. di serie KRHA-3146	Ispettori 1
Versione 1.1.042	Clienti 1
Formato dati FG4000	Misure 1
Idolo strumento -	
Licenz -	

Info

Data verifica:

- 1 Regisztrazioni
- 1 Nuovo
- 0 ancora esistenti

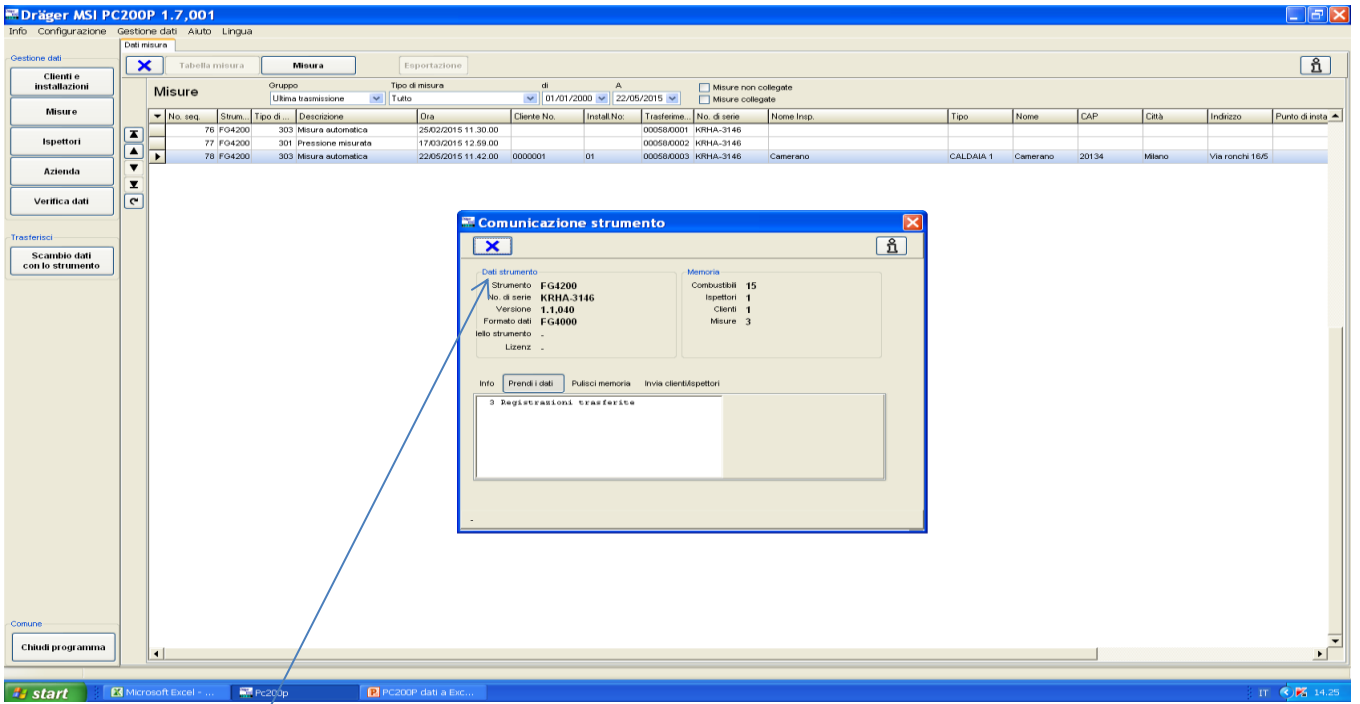

Chiudere la finestra selezionare una misura cliccando due volte

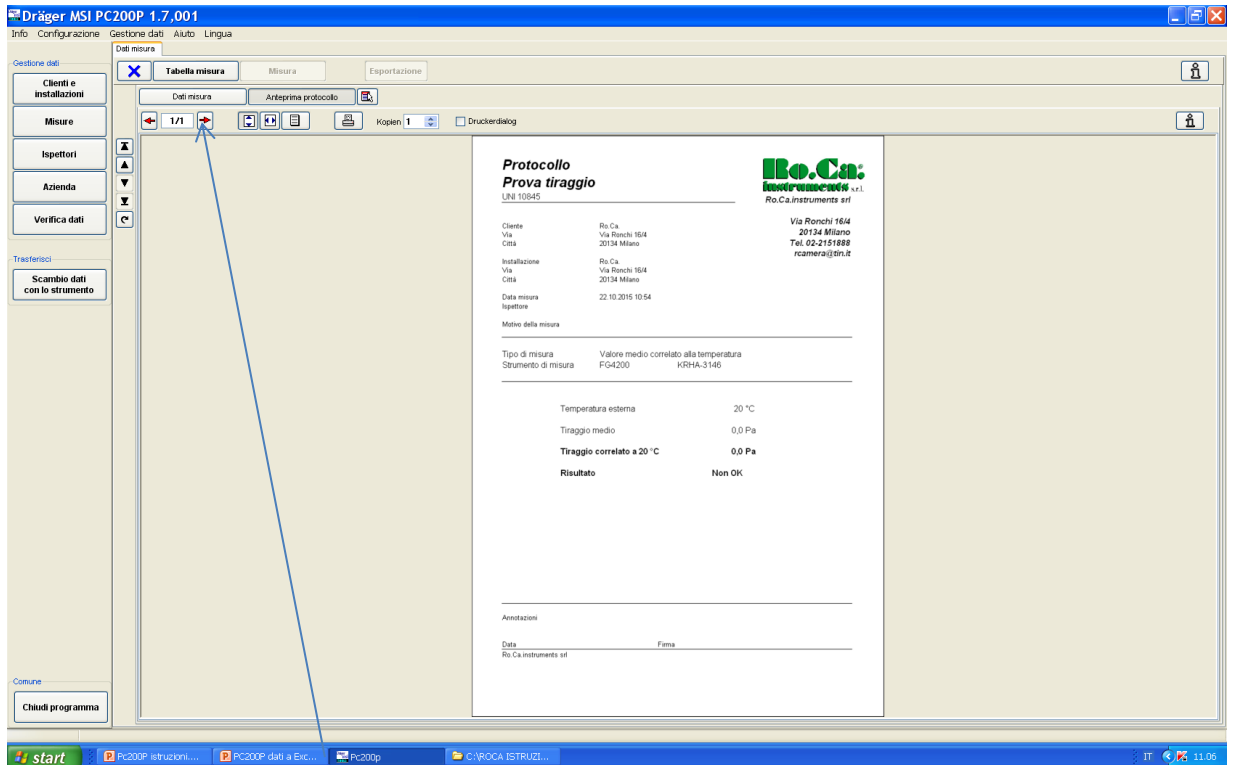

Cliccare su «Dati misura»

Dräger MSI PC200P 1.7.001

Info Configurazione Gestione dati Aiuto Lingua

Dati misura

Tabella misura Misura Esportazione

Dati misura Antepriima protocollo

Misura

Misura Tiraggio 318 1

Ora 22/10/2015 10.54.00

lavoro

risultato

Valori misura

No.	Descrizione	Valore	Unità
1	Temp. esterna	20	°C
2	Tir. medio	0,0	Pa
3	Tir. corr.	0,0	Pa
4	Risultato	Non OK	

Allegato Ispettore Allegato all'installazione

Ispettore

Numero

Nome

Via

Cap/Città

Telefono

Cliente

Numero 2500063

Nome Ro.Ca.

Via Via Ronchi 16/4

Cap/Città 20134 Milano

Telefono 022151888

Installazione

Numero 22222

Nome Ro.Ca.

Via Via Ronchi 16/4

Cap/Città 20134 Milano

no installazione

Tipo Install. 1259

Caldaia

bruttore caldaia

idola tipo/anno

Potenza

ore bruciatore

atore tipo/anno

Hello bruciatore

Combustibile

Comune

Chiudi programma

Cliccare su e selezionare «avuto» e successivamente «misura agli appunti»
 Quindi aprire un nuovo foglio di Excel e fare OPZIONE INCOLLA
 Convertire poi in CVS se di vostra utilità

PC200P 318 Misura Tiraggio				
Zeit	Temp. esterna	Tir. medio	Tir. corr.	Risultato
22/10/2015 10.54	20	0	0	Non OK

Gestione dati

Dati installazione

Solo registrazioni nuove o modificate

S	D	Cliente No.	Inst. No.	Nome Cliente	Inst. Tipo	Inst. Nome	Via	CAP	Città	Telefono	Via	CAP Inst.	Città Inst.	Luogo di installazione
▶	Nuova in...	0 / 2500003	22222	Ro.Ca.	1259	Ro.Ca.	Via Ronchi 16/4	20134	Milano	022151888	Via Ronchi 16/4	20134	Milano	

Trasferisci

Scambio dati con lo strumento

Comune

Chiudi programma

Strumento registrato

No. cliente **2500003**
Nome **Ro.Ca.**
Via **Via Ronchi 16/4**
Cap/Città **20134 Milano**
Telefono **022151888**
Installazione No. **22222**
Tipo **1259**
Punto di installazione
Nome **Ro.Ca.**
Via **Via Ronchi 16/4**
Cap/Città **20134 Milano**
Costruttore caldaia
Tipo/Anno
Potenza
Costruttore Bruciatore
Tipo / Anno
Tecnica
Combustibile

Registro dati anagrafici

No. cliente **2500003**
Nome **Ro.Ca.**
Via **Via Ronchi 16/4**
Cap/Città **20134 Milano**
Telefono **022151888**